

Algemene onderrichtingen betreffende de elektronische identiteitskaarten van Belg

Versie van 1^{ste} september 2020 – Bijwerking van 5 juli 2023

Bijlagen

- Bijlage 1 bis : Oproepingsmodel: vervanging van een elektronische identiteitskaart die weldra vervalt door een nieuwe elektronische identiteitskaart
- Bijlage 1c : Oproepingsmodel: uitreiking van een eerste elektronische identiteitskaart aan de burgers die 12 jaar oud zijn
- Bijlage 2 : Model van het basisdocument
- Bijlage 3 : Formulier om af te zien van het gebruik van de certificaten van de elektronische kaart
- Bijlage 4c : Lijst van foutcodes van de basisdocumenten
- Bijlage 5 : Begeleidingsdocument ZETES EXPRESS
- Bijlage 8 : Voorbeeld van PIN- en PUK-mailing (applet 1.7)
- Bijlage 8bis: Voorbeeld van PIN- en PUK-mailing (applet 1.8)
- Bijlage 9 : Aangifte van geen ontvangst of verlies van de activeringscodes van de elektronische kaart
- Bijlage 12 : Bewijs van aangifte van verlies, diefstal of vernietiging van een elektronische kaart of van een vreemdelingenkaart
- Bijlage 13 : Model om de gemeente van inschrijving van de betrokkene te verwittigen van het terugbrengen van een kaart
- Bijlage 14 : Procedure voor de vernietiging van de elektronische kaart
- Bijlage 15 : Lijst van annulatiecodes



- Bijlage 17 : Contactgegevens van de regionale afvaardigingen, de helpdesk en de Dienst Bevolking en Identiteitskaarten van de ADIB
- Bijlage 22 : Model van eerste herinnering (burger die geen gevolg geeft aan de oproeping om een nieuwe identiteitskaart te komen aanvragen)
- Bijlage 23 : Model van tweede herinnering (burger die geen gevolg geeft aan de oproeping om een nieuwe identiteitskaart te komen aanvragen)
- Bijlage 24 : Model van herinnering (burger die zijn nieuwe identiteitskaart niet komt ophalen)
- Bijlage 25 : Elektronische identiteitskaart – Het is verplicht deze bij zich te hebben
- Bijlage 26 : Analyse Identiteitskaart
- Bijlage 27 : Model van volmacht voor de activering en de afhaling van de elektronische identiteitskaart
- Bijlage 28 : Lijst van de downloadbare bestanden
- Bijlage 29 : Bestelbon van materieel (sealbags, begeleidende documenten en etiketten)
- Bijlage 31 : Voorbeeldbrief om te verzenden naar de burger die zijn adres niet heeft aangepast op de chip van zijn elektronische identiteitskaart
- Bijlage 32 : Formulier met akkoord of niet-akkoord van de burger na een eerste analyse van de kaart door de gemeente
- Bijlage 33: Formulier voor intrekking van een elektronische identiteitskaart van Belg door de gemeente
- Bijlage 35: Formulier voor registratie van de handtekening om een elektronische identiteitskaart of vreemdelingenkaart aan te vragen
- Bijlage 36: Verklaring op erewoord betreffende het herhaaldelijke verlies of de herhaaldelijke diefstal van vorige elektronische identiteitskaarten (eID)
- Bijlage 37: Basistekst gebruiksvoorwaarden certificaten

**OPROEPINGSMODEL: VERVANGING VAN EEN ELEKTRONISHE
IDENTITEITSKAART DIE WELDRA VERVALT DOOR EEN NIEUWE
ELEKTRONISCHE IDENTITEITSKAART**

**U kan deze bijlage raadplegen op onze website: www.ibz.rrn.fgov.be
– Deel: Identiteitsdocumenten – Onderrichtingen.**

**OPROEPINGSMODEL: UITREIKING VAN EEN EERSTE
ELEKTRONISCHE IDENTITEITSKAART AAN DE BURGERS DIE 12
JAAR OUD ZIJN**

**U kan deze bijlage raadplegen op onze website: www.ibz.rrn.fgov.be
– Deel: Identiteitsdocumenten – Onderrichtingen.**



BELGIË
IDENTITEITSKAART

Gemeente van uitgifte :

Identificatienummer van het Rijksregister :

Naam :

Voornamen :

Geslacht :

Nationaliteit :

Geboortedatum :

Geboorteplaats :

Adres :

Identiteitskaartnr.:

Geldig van :

Geldig tot :

Overheid :

Handtekening van de houder :

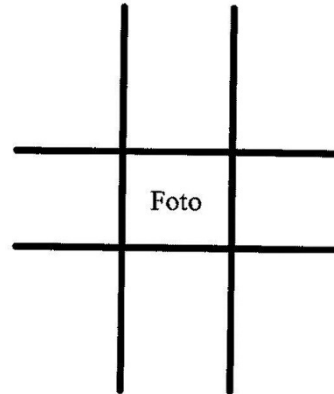

**FORMULIER OM, OP HET OGENBLIK VAN DE AANVRAAG VAN DE
KAART, AF TE ZIEN VAN HET GEBRUIK VAN DE CERTIFICATEN
VAN DE ELEKTRONISCHE KAART(*)**

De ondergetekende,(naam en eerste voornaam)

Geboren open wonende te

Aanvrager van de elektronische kaart nr.

Verklaart:

- Uitdrukkelijk af te zien van het gebruik van de certificaten van zijn/haar elektronische kaart. Hierdoor ziet de burger af van het gebruik van zijn/haar elektronische handtekening en authenticatie.

Als de burger in de toekomst zou wensen gebruik te maken van zijn/haar certificaten, zal hij/zij zich moeten begeven naar zijn/haar gemeentebestuur om er een nieuw paar certificaten te laten genereren.

Opgemaakt te, op20..... (Zegel van de overheid)

(Handtekening van de declarant)

(Handtekening van de overheid)

(*) Zie artikel 6, §2 van de wet van 19 juli 1991 betreffende de bevolkingsregisters, de identiteitskaarten, de vreemdelingenkaarten en de verblijfsdocumenten en tot wijziging van de wet van 8 augustus 1983 tot regeling van een Rijksregister van de natuurlijke personen (M.B. : 03/09/1991) voor de mogelijkheid voor de burger om af te zien van de certificaten op zijn elektronische identiteitskaart.

LIJST VAN FOUTCODES VAN DE BASISDOCUMENTEN

Niet-conform basisdocument FOUTCODES	Niet-conform basisdocument FOUTCODES RRN	Betekenis
05	B26	Slagschaduw over de ogen
06	B25	Slagschaduw over het gezicht
07	B20	Onderbelicht
08	B21	Overbelicht
09	B23	Spiegeling in de bril
10	B31	Onnatuurlijke kleur
11	B32	Grauwsluier
12	B24	Ogen zijn te donker
19	C14	Kwaliteit van de handtekening van de ambtenaar
20	C15	Kwaliteit van de handtekening van de burger
21	B30-B31-B32-B33-B34	Niet-professionele foto *Slechte afdrukkwaliteit *Slechte papierkwaliteit *Pixels zijn te groot *Formaat van de foto is niet correct *Foto is niet scherp *Onvoldoende contrast in het gezicht van de burger
22	B12	Onvoldoende contrast tussen de achtergrond en het hoofd van de burger

	Document d'accompagnement Begeleidingsdocument	Zetes Express Rue de Strasbourg - Straatsburgstraat 3 1130 Brussels, Belgium mailto: express@zetes.com tel: +32.2.333.49.60
<input type="checkbox"/> pour remise / voor afgifte	<input type="checkbox"/> pour décharge / voor ophaling	
Date / Datum: _____ / ____ / 20____	Heure / Uur: _____ : ____	
Commune / Gemeente: Code postal / Postcode: Code NIS / INS-code:		
N° / Nr. Sealbag(s):		Nombre / Aantal sealbag(s):
Remarques / Opmerkingen:		
Nom fonctionnaire / Naam ambtenaar: Signature / Handtekening:	Nom / Naam chauffeur: Signature / Handtekening:	

PIN- en PUK-MAILING



Afzender:
PB 100 1600 Sint-Pieters-Leeuw



26475-nL_3208_aa10/12041-330



PB-PP|B-4562
BELGIË(n) - BELGIQUE



Specimen
Villalaan 13
B-1601 Ruisbroek (NOR BEL NL PP V17)

UW NIEUWE IDENTITEITSKAART IS BESCHIKBAAR



Gelieve u persoonlijk tot uw gemeente te wenden om uw kaart af te halen. Vergeet niet deze brief en uw vorige kaart of vervangingsattest mee te brengen.

Opgelet: - het is mogelijk dat uw gemeente op afspraak werkt.
- aan minderjarigen kan de kaart pas worden afgeleverd vanaf de dag dat zij de leeftijd van 12 jaar hebben bereikt.

Voor meer info: www.eid.belgium.be of www.ibz.rm.fgov.be.

Door gebruik te maken van digitale certificaten aanvaardt u de Algemene Voorwaarden op de volgende link: <https://repository.eid.belgium.be>.

Deze brief bevat een geheime puk- en pincode waarmee u uw kaart activeert.
Nadien kan u zich met de pincode elektronisch identificeren en een elektronische handtekening plaatsen.

Bij verlies of diefstal van uw kaart: contacteer DOC STOP op het gratis nummer 00800 2123 2123 en laat uw kaart blokkeren. Indien dit nummer onbereikbaar is, bel dan naar het betalend nummer +32 2 518 21 23.
Wend u nadien tot uw gemeente of tot de politie.



77-23 17/12/2018

CODES - TE BEWAREN

PUK: 111111

PIN: 1234

PUK-MAILING



Afzender:
PB 100 1600 Sint-Pieters-Leeuw



26475-nl_3208_as10/12041-4/30



PB-PP|B-4562
BELGIË(N) - BELGIQUE



Specimen
Villalaan 13
B-1601 Ruisbroek (NOR BEL NL PUK V17)

UW NIEUWE IDENTITEITSKAART IS BESCHIKBAAR

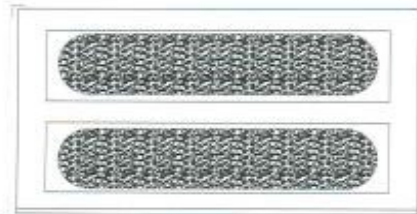

Gelieve u persoonlijk tot uw gemeente te wenden om uw kaart af te halen. Vergeet niet deze brief en uw vorige kaart of vervangingsattest mee te brengen.

Opgelet: - het is mogelijk dat uw gemeente op afspraak werkt.
- aan minderjarigen kan de kaart pas worden afgeleverd vanaf de dag dat zij de leeftijd van 12 jaar hebben bereikt.

Voor meer info: www.eid.belgium.be of www.ibz.rn.fgov.be.

Door gebruik te maken van digitale certificaten aanvaardt u de Algemene Voorwaarden op de volgende link: <https://repository.eid.belgium.be>.

Deze brief bevat een geheime pukcode waarmee u uw kaart activeert.

Bij verlies of diefstal van uw kaart: contacteer DOC STOP op het gratis nummer 00800 2123 2123 en laat uw kaart blokkeren. Indien dit nummer onbereikbaar is, bel dan naar het betalend nummer +32 2 518 21 23.

Wend u nadien tot uw gemeente of tot de politie.



77-23 17/12/2018

CODE - TE BEWAREN

PUK:



PIN- en PUK-MAILING



Afzender:
PB 100 1600 Sint-Pieters-Leeuw



26475-ml_3208_aa10/12041-33/30



PB-PP B-4562
BELGE(N)-BELGIOUE



Specimen
Villalaan 13
B-1601 Ruisbroek (NOR BEL NL PP V2 V18)

**UW NIEUWE IDENTITEITSKAART IS
BESCHIKBAAR**

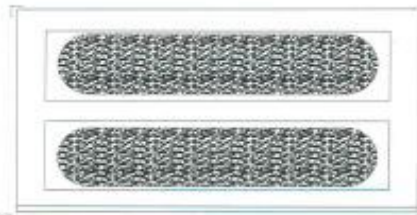

Gelieve u persoonlijk tot uw gemeente te wenden om uw kaart af te halen. Vergeet niet deze brief en uw vorige kaart of vervangingsattest mee te brengen.

Opgelet: - het is mogelijk dat uw gemeente op afspraak werkt.
- aan minderjarigen kan de kaart pas worden afgeleverd vanaf de dag dat zij de leeftijd van 12 jaar hebben bereikt.

Voor meer info: www.eid.belgium.be of www.ibz.rm.fgov.be.

Door gebruik te maken van digitale certificaten aanvaardt u de Algemene Voorwaarden op de volgende link: <https://repository.eidpki.belgium.be>.

Deze brief bevat een geheime puk- en pincode waarmee u uw kaart activeert.

Nadien kan u zich met de pincode elektronisch identificeren en een elektronische handtekening plaatsen.

Bij verlies of diefstal van uw kaart: contacteer DOC STOP op het gratis nummer 00800 2123 2123 en laat uw kaart blokkeren. Indien dit nummer onbereikbaar is, bel dan naar het betalend nummer +32 2 518 21 23.

Wend u nadien tot uw gemeente of tot de politie.



77-23 17/12/2018

CODES - TE BEWAREN

PUK:

111111

PIN:

1234

PUK-MAILING



Afzender:
PB 100 1600 Sint-Pieters-Leeuw



26475-nl_3208_as1012041-34/30



PB-PP1B-4562
BELGIË(N) - BELGIQUE



Specimen

Villalaan 13

B-1601 Ruisbroek (NOR BEL NL PUK V2 V18)

UW NIEUWE IDENTITEITSKAART IS BESCHIKBAAR

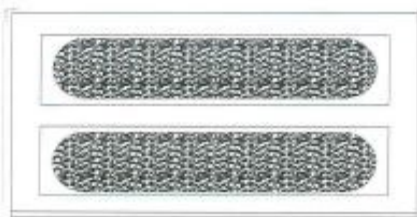

Gelevez u persoonlijk tot uw gemeente te wenden om uw kaart af te halen. Vergeet niet deze brief en uw vorige kaart of vervangingsattest mee te brengen.

Opgelet: - het is mogelijk dat uw gemeente op afspraak werkt.
- aan minderjarigen kan de kaart pas worden afgeleverd vanaf de dag dat zij de leeftijd van 12 jaar hebben bereikt.

Voor meer info: www.eid.belgium.be of www.ibz.rnm.fgov.be.

Door gebruik te maken van digitale certificaten aanvaardt u de Algemene Voorwaarden op de volgende link: <https://repository.eidpki.belgium.be>.

Deze brief bevat een geheime pukcode waarmee u uw kaart activeert.

Bij verlies of diefstal van uw kaart: contacteer DOC STOP op het gratis nummer 00800 2123 2123 en laat uw kaart blokkeren. Indien dit nummer onbereikbaar is, bel dan naar het betalend nummer +32 2 518 21 23.

Wend u nadien tot uw gemeente of tot de politie.



77-23 17/12/2018

CODE - TE BEWAREN

PUK:



**AANGIFTE VAN GEEN ONTVANGST OF VERLIES VAN DE
ACTIVERINGSCODES VAN DE ELEKTRONISCHE KAART**

(Formulier in te vullen bij het bezoek van de burger aan de dienst Bevolking van de gemeente op het moment van zijn aangifte indien hij zich spontaan aanbiedt bij de gemeente of bij de afgifte van zijn codes indien de aangifte telefonisch, per e-mail of via de website www.ibz.rrn.fgov.be gebeurt)

Aan het College van Burgemeester en Schepenen van de gemeente

Ik, ondergetekende,
(NAAM en VOORNAMEN)

wonende te
(ADRES)

➤ verklaar op mijn erewoord

○ aan de gemeente

- dat ik tot op heden mijn PIN- en PUK-codes

- nog niet ontvangen heb (de kaart werd nog niet geactiveerd) (*)
- verloren ben (de kaart werd geactiveerd) (*)

voor mijn elektronische kaart nr.

en vraag u bijgevolg om, via de helpdesk ADIB van het Rijksregister (helpdesk.belpic@rrn.fgov.be), bij de firma ZETES-CARDS een nieuwe aanvraag tot het verkrijgen van codes in te dienen.

➤ heb op mijn erewoord verklaard

○ per telefoon

○ per e-mail

○ via de website www.ibz.rrn.fgov.be (Identiteitsdocumenten>eID>Aanvraag PIN-code)

- dat ik tot op heden mijn PIN- en PUK-codes

- nog niet ontvangen heb (de kaart werd nog niet geactiveerd) (*)
- verloren ben (de kaart werd geactiveerd) (*)

voor mijn elektronische kaart nr.

die ik vandaag van de gemeente krijg met de bedoeling om ze zorgvuldig te bewaren.

Opgemaakt te, op20.....
(datum van de verklaring van niet-ontvangst of verlies van de codes)

Handtekening van de declarant

Stempel van de gemeente

(*) schrappen wat niet past

BERICHT VOOR DE BURGER

- a) Bij verlies, diefstal of vernietiging van de identiteitskaart, moet u zo snel mogelijk aangifte doen bij het gemeentebestuur van uw hoofdverblijfplaats of bij het dichtstbijzijnde politiekantoor (artikel 6 van het K.B van 25 maart 2003 betreffende de identiteitskaarten).
Bij verlies, diefstal of vernietiging van de vreemdelingenkaart of van elk ander verblijfsdocument, moet u zo snel mogelijk hiervan aangifte doen bij het dichtstbijzijnde politiekantoor (artikel 36bis van het K.B. van 8 oktober 1981 betreffende de toegang tot het grondgebied, het verblijf, de vestiging en de verwijdering van vreemdelingen).
Indien de politie of het gemeentebestuur niet toegankelijk zijn, kunt u aangifte doen bij DOCSTOP via 00800 2123 2123. De aangifte leidt tot de onmiddellijke intrekking van de elektronische functies, dit teneinde misbruik te voorkomen. De gemeente zal vervolgens overgaan tot de (effectieve en onomkeerbare) annulering van de kaart, waardoor de kaart elke waarde verliest.
- In geval van verlies of diefstal van zijn identiteits- of vreemdelingenkaart, heeft de burger er alle belang bij om dit onmiddellijk te melden aan DOCSTOP via het gratis nummer 00800 21 23 21 23 (of als dit nummer niet bereikbaar is, door te bellen naar +322 488 21 23).**
- b) Dit bewijs heeft een beperkte geldigheidsduur (zie voorzijde). Het dient aan het gemeentebestuur teruggegeven te worden bij het uitreiken van de nieuwe kaart of het nieuwe verblijfsdocument aan de houder.
- c) Indien de niet-functionele kaart onderzocht wordt, zal de burger door de gemeente uitgenodigd worden om de nodige schikkingen te komen treffen wanneer het onderzoek van de kaart beëindigd is.
- d) In geval van verlies, diefstal of vernietiging van de kaart en soms als gevolg van het onderzoek van de kaart, moet de declarant zich met een foto aanbieden op het gemeentebestuur van zijn verblijfplaats om, samen met de gemeentelijke ambtenaar, het basisdocument op te stellen, nodig voor de aanmaak van een nieuwe kaart.
- e) Zodra er aangifte gedaan is van verlies, diefstal of vernietiging, wordt de kaart geannuleerd en dus van elke geldigheid ontdaan. Indien de declarant zijn/haar kaart of zijn/haar verblijfsdocument terugvindt, moet hij/zij de kaart of het document teruggeven aan het gemeentebestuur, dat zal overgaan tot de vernietiging ervan. De gemeente licht ook de politie hiervan in.
- f) Wanneer dit bewijs van aangifte wordt afgeleverd bij verlies, diefstal of vernietiging van een vreemdelingenkaart of enig ander verblijfsdocument, is dit document geenszins een identiteitsbewijs, noch een nationaliteitsbewijs. Voor een Belg geldt dit bewijs wel als tijdelijk identiteitsbewijs, dit enkel in België.

OPGELET: Dit document kan niet als reisdocument of als identiteitsdocument in het buitenland worden gebruikt. In dat geval moet de burger beschikken over een paspoort of een identiteitskaart.

**FORMULIER OM DE GEMEENTE VAN INSCHRIJVING VAN EEN
BURGER ERVAN TE VERWITTIGEN DAT DE KAART
TERUGGEBRACHT WERD IN EEN ANDERE GEMEENTE**

Stad/Gemeente

.....

Tel.

Openingsdagen en -uren :

Ter attentie van de bevolkingsdienst van de Stad/Gemeente

.....

Geachte Mevrouw,
Geachte Heer,

Hierbij deel ik u mede dat de elektronische kaart

Nr.....

van mevr./dhr.(naam en eerste voornaam),

geboren op en woonachtig te.....

.....

vandaag neergelegd werd bij onze diensten.

Kunt u, overeenkomstig de algemene onderrichtingen betreffende de elektronische kaarten, een schrijven richten aan de betrokkene om hem/haar te melden welke de mogelijkheden zijn om eventueel zijn/haar kaart, die momenteel in ons bezit is, terug te krijgen.

Met dank bij voorbaat.

Hoogachtend,

Opgemaakt te, op.....20..... (Stempel van de overheid)

(Handtekening van de overheid)

2. Knip vervolgens de kaart horizontaal doormidden zoals op de afbeelding hieronder (dwz: door het midden van de ronde DOVID op de foto)



Dit geeft het volgende resultaat :



1 Vernietiging van de chip door deze middendoor te knippen



2. De foto, het alfagram en het CLI middendoor knippen.



3.Eindresultaat



LIJST VAN ANNULATIECODES

Waarde	Betekenis
01	Fout: te gebruiken wanneer het basisdocument een fout bevat in de gegevens "dossier van de natuurlijke personen" (DNP) van de persoon
02	Overlijden: te gebruiken voor de annulering van een kaart of een basisdocument van een overleden persoon
04	Ambtshalve geschrapt: Te gebruiken voor de annulering van een kaart of een basisdocument voor een persoon welke van ambtswege geschrapt werd.
05	Verandering van nationaliteit: te gebruiken om een kaart of een basisdocument te annuleren van een persoon die de Belgische nationaliteit verloren is
06	Verandering van naam: te gebruiken om een kaart of een basisdocument te annuleren van een persoon die van naam verandert
11	Verlies: te gebruiken in geval van verlies van de kaart
12	Diefstal: te gebruiken in geval van diefstal van de kaart
13	Nieuwe foto: te gebruiken om een kaart of een basisdocument te annuleren ten gevolge van een verandering van de foto
15	Niet nader bepaald: strikt te gebruiken voor een andere reden dan deze die in de andere codes vermeld worden
16	Titularis niet komen opdagen: het is mogelijk dat een persoon niet komt opdagen om zijn kaart te activeren. Deze kaart wordt dan geannuleerd door deze specifieke code te gebruiken. In bepaalde uitzonderlijke gevallen waar men het basisdocument in het Rijksregister afdrukt, dient deze code eveneens gebruikt te worden voor de burger die niet binnen de drie maanden is komen opdagen.
17	NN geannuleerd: te gebruiken om de kaart te annuleren van een persoon waarvan het Rijksregisternummer gewijzigd werd
18	Defecte chip: deze code wordt gebruikt wanneer de chip van een eID (of van een Kids-ID) onleesbaar is.
21	Vernieuwing kaart: deze code dient gebruikt te worden om een eID (of een Kids-ID) te vernieuwen. Voor een vervallen kaart dient de code 31 gebruikt te worden.
31	Vervallen kaart: deze code dient gebruikt te worden om een vervallen eID (of Kids-ID) te annuleren.
33	Onbruikbare of beschadigde kaart: deze code dient gebruikt te worden wanneer de kaart beschadigd is of een duidelijk gebrek vertoont (bijvoorbeeld in twee gebroken kaart of losgekomen chip).

CONTACTGEGEVENS**Regionale Afvaardiging van BRUSSEL – De M. LOOR**

Rijksregister – Registre national
Park Atrium Koloniënstraat 11 – Parc Atrium Rue des Colonies 11
1000 BRUSSEL - BRUXELLES
Tel. : 02 488 20 45
Fax : 02 488 25 45
rn.Bruxelles-Capitale@rrn.fgov.be

Regionale Afvaardiging van ANTWERPEN – De heer J. ROTTIERS

Italiëlei 4 bus 17
2000 Antwerpen
Tel. : 03 204 03 16 – GSM : 0476 84 02 18
Fax : 02 488 29 10
rr.antwerpen@rrn.fgov.be

Regionale Afvaardiging van LIMBURG – Mevrouw L. EERDEKENS

R.A.C. Verwilghen Blok A 6^e verdiep
Voorstraat 43
3500 HASSELT
Tel. : 011 29 44 Fax : 011 29 44 39
rr.limburg@rrn.fgov.be

De heer P. VRANKEN
Tel. : 011 29 44 25 - GSM : 0476 84 01 69
Fax : 011 29 44 39
peter.vranken@rrn.fgov.be

Regionale Afvaardiging van VLAAMS-BRABANT – Mevrouw B. VERMEYEN

Park Atrium Koloniënstraat 11 – Parc Atrium Rue des Colonies 11
1000 BRUSSEL - BRUXELLES
Tel. : 02 488 24 20
Fax : 02 488 29 20
rr.vlaams-brabant@rrn.fgov.be



Regionale Afvaardiging van OOST-VLAANDEREN – Mevrouw K. DE SMEDT

Kouterpoort
Savaanstraat 11/001
9000 GENT
Tel. : 09 265 91 20 Fax : 09 265 91 39
rr.oost-vlaanderen@rrn.fgov.be

* * * * *

Regionale Afvaardiging van WEST-VLAANDEREN - Mevrouw V. VAN ACKER

Kouterpoort
Savaanstraat 11/001
9000 GENT
T
Tel. : 09 265 91 20 Fax : 09 265 91 39
rr.west-vlaanderen@rrn.fgov.be

* * * * *

Regionale afvaardiging van Waals-Brabant – Mevrouw C. ENGELMANN

Registre national
Parc Atrium Rue des Colonies 11
1000 BRUXELLES - BRUSSEL
Tél. : 02 488 20 43
Fax : 02 488 25 43
rn.Brabant-Wallon@rrn.fgov.be

* * * * *

Regionale Afvaardiging van HENEGOUWEN – de heer F. VAN DEN HAUWE

Rue Verte, 13
7000 MONS
Tel. : 065 40 05 70 Fax : 065 40 05 89
rn.hainaut@rrn.fgov.be

Mevrouw F. BARBIEUX
Tel. : 065 40 05 71 – GSM : 0473 94 92 59
Fax : 065 40 05 89
fanny.barbieux@rrn.fgov.be

* * * * *



Regionale Afvaardiging van LUIK – De heer M. LAFONTAINE

Rue de Fragnée 2 bte 220
4000 LIEGE
Tel. : 04 229 24 10 Fax : 04 229 24 29
rn.liege@rrn.fgov.be

Mevrouw D. DANS
Tel. : 04 229 24 10 - GSM : 0476 84 01 74
Fax : 04 229 24 29
dominique.dans@rrn.fgov.be

Mevrouw C. DESSART
Tel.: 04 229 24 16 – GSM: 0473 94 92 66
christine.dessart@rrn.fgov.be

* * * * *

Regionale Afvaardiging van LUXEMBURG – De heer J.- L. PICARD

Palais provincial
Place Saint-Aubain 2
5000 NAMUR
Tel.: 081 22 89 89 Fax: 081 22 77 36
rn.luxembourg@rrn.fgov.be

* * * * *

Regionale Afvaardiging van NAMEN – Mevrouw F. VAUSE

Palais provincial
Place Saint-Aubain 2
5000 NAMUR
Tel. : 081 22 89 89 Fax : 081 22 77 36
rn.namur@rrn.fgov.be

* * * * *

***Voor alle operationele vragen betreffende de elektronische identiteitskaarten kan u contact opnemen met de ADIB-HELP DESK, die 24 uur op 24 beschikbaar is op het telefoonnummer 02 488 21 16
Fax : 02 488 26 16
helpdesk.belpic@rrn.ibz.fgov.be***

De helpdesk zal desnoods contact opnemen met de firma's ZETES CARDS en SOPRASTERIA. Deze laatste zijn echter niet bevoegd om de vragen van de gemeenten en de burgers te beantwoorden.

* * * * *



Voor elk verlies, diefstal of vernietiging van de identiteitskaart, kan de burger onmiddellijk contact opnemen met de helpdesk DOC STOP op **00800 2123 2123** (gratis toegankelijk vanuit België), 24u/24u, 7d/7, om het verlies, de diefstal of de vernietiging van de identiteitskaart te melden.

Als de burger zich in het buitenland bevindt, vormt hij hetzelfde nummer, maar vervangt hij het kerngetal 00 door het internationale kerngetal dat gebruikt wordt in het land van waaruit hij belt. Als het nummer niet bereikbaar is, moet men bellen naar +32 2 488 2123 (betalende oproep maar nummer dat overal beschikbaar is).

* * * * *

Voor alle vragen betreffende *deze onderrichtingen, de administratieve wetgeving en de de administratieve reglementering over de eID* kan u contact opnemen met de Dienst Bevolking en Identiteitsdocumenten:

Park Atrium Koloniënstraat 11 - Parc Atrium Rue des Colonies 11

1000 BRUSSEL - BRUXELLES

Call center RN Tel. : 02 488 21 31

Fax : 02 488 26 31 e-mail : callcenter.rn@rrn.fgov.be

Christophe VERSCHOORE (FR) - Diensthoofd
02 488 20 46 christophe.verschoore@rrn.fgov.be

Tom BOLS (NL) - Adviseur
02 488 24 11 tom.bols@rrn.fgov.be

Caroline SELLESLAGH (NL) - Attaché
02 488 21 17 caroline.selleslagh@rrn.fgov.be

Céline ENGELMANN (FR) – Attaché
02 488 20 43 celine.engelmann@rrn.fgov.be

Federale Overheidsdienst Binnenlandse Zaken
Algemene Directie Identiteit en Burgerzaken
Bevolking en Identiteitsdocumenten

NAAM	VOORNAAM
STRAAT	NR.
POSTCODE	GEMEENTE

Afgifte van een nieuwe elektronische identiteitskaart – Eerste herinnering

Geachte mevrouw,
Geachte heer,

Ophebt u een oproepingsbrief van de gemeente ontvangen die u uitnodigt uw nieuwe identiteitskaart te komen aanvragen.

Naar mijn weten hebt u hieraan geen gevolg gegeven. Aangezien uw identiteitskaart vervalt en geannuleerd zal worden op en de aanmaak een zekere tijd in beslag neemt, dient u zich bij de bevolkingsdienst aan te bieden vóór:

Zonder geldige identiteitskaart loopt u het risico veel moeilijkheden te ondervinden bij uw contacten met administratieve en financiële instellingen en bij het reizen in binnen- en buitenland. Bovendien kan een boete, ten bedrage van 26 tot 500 euro, opgelegd worden aan eenieder die niet beschikt over een geldige identiteitskaart. Ik wens verder uw aandacht te vestigen op de talrijke mogelijkheden geboden door de nieuwe elektronische identiteitskaart: zij is niet alleen een gemakkelijk middel om de identiteit te bewijzen en een reisdocument, maar zij heeft tevens steeds meer praktische toepassingen. Bovendien is deze nieuwe identiteitskaart, dankzij het integreren van nieuwe technologieën, zeer sterk beveiligd, zeer moeilijk vervalsbaar en vormt zij een modern communicatiemiddel dat een optimale beveiliging garandeert bij het verrichten van transacties.

Ik kan hierbij ook verwijzen naar de website van de federale overheid : www.ibz.rrn.fgov.be – rubriek identiteitskaarten.

.

De openingsuren van deze dienst zijn de volgende:

.....

Hoogachtend,

Naam en handtekening van de vertegenwoordiger van de gemeentelijke overheid.



Bijlage 23

Federale Overheidsdienst Binnenlandse Zaken
Algemene Directie Identiteit en Burgerzaken
Bevolking en Identiteitsdocumenten

NAAM	VOORNAAM
STRAAT	NR.
POSTCODE	GEMEENTE

Afgifte van een nieuwe elektronische identiteitskaart – Tweede herinnering

Geachte mevrouw,
Geachte heer,

Opontving u een oproepingsbrief van de gemeente die u uitnodigt uw nieuwe identiteitskaart te komen aanvragen. Er werd u een eerste herinneringsbrief gestuurd op

Naar mijn weten hebt u hieraan geen gevolg gegeven. Aangezien uw identiteitskaart vervalft en geannuleerd zal worden op en de aanmaak een zekere tijd in beslag neemt, dient u zich bij de bevolkingsdienst aan te bieden vóór:

Zonder geldige identiteitskaart loopt u het risico veel moeilijkheden te ondervinden bij uw contacten met administratieve en financiële instellingen en bij het reizen in binnen- en buitenland. Bovendien kan een boete, ten bedrage van 26 tot 500 euro, opgelegd worden aan eenieder die niet beschikt over een geldige identiteitskaart. Ik wens verder uw aandacht te vestigen op de talrijke mogelijkheden geboden door de nieuwe elektronische identiteitskaart: zij is niet alleen een gemakkelijk middel om de identiteit te bewijzen en een reisdocument, maar zij heeft tevens steeds meer praktische toepassingen. Bovendien is deze nieuwe identiteitskaart, dankzij het integreren van nieuwe technologieën, zeer sterk beveiligd, zeer moeilijk vervalsbaar en vormt zij een modern communicatiemiddel dat een optimale beveiliging garandeert bij het verrichten van transacties.

Ik kan hierbij ook verwijzen naar de website van de federale overheid : www.ibz.rrn.fgov.be – rubriek identiteitskaarten.

Als U geen gevolg geeft aan deze herinnering zal de kaart die u momenteel in uw bezit heeft, haar geldigheid verliezen en zal uw dossier doorgestuurd kunnen worden naar het Parket aangezien u niet meer in het bezit zal zijn van een geldig identiteitsbewijs.

De openingsuren van deze dienst zijn de volgende:

.....

Hoogachtend,

Naam en handtekening van de vertegenwoordiger van de gemeentelijke overheid.

NAAM	VOORNAAM
STRAAT	NR.
POSTCODE	GEMEENTE

Afgifte van een nieuwe elektronische identiteitskaart – Kaart activeren en meenemen – Eerste herinnering

Geachte mevrouw,
Geachte heer,

Sedertligt een nieuwe identiteitskaart te uwer beschikking bij de bevolkingsdienst van onze stad/gemeente.

Alhoewel u het verschuldigd bedrag vaneuro reeds betaald hebt, bent u deze kaart niet komen afhalen.

Mag ik U verzoeken dit alsnog te doen. Uw oude kaart is vervallen / vervalt op Na deze eerste herinneringsbrief en bij het ontbreken van uw reactie, wordt de kaart bovendien vernietigd door het gemeentebestuur op :

Zonder geldige identiteitskaart loopt u het risico veel moeilijkheden te ondervinden bij uw contacten met administratieve en financiële instellingen en bij het reizen in binnen- en buitenland. Bovendien kan een boete, ten bedrage van 26 tot 500 euro, opgelegd worden aan eenieder die niet beschikt over een geldige identiteitskaart. Ik wens verder uw aandacht te vestigen op de talrijke mogelijkheden geboden door de nieuwe elektronische identiteitskaart: zij is niet alleen een gemakkelijk middel om de identiteit te bewijzen en een reisdocument, maar zij heeft tevens steeds meer praktische toepassingen. Bovendien is deze nieuwe identiteitskaart, dankzij het integreren van nieuwe technologieën, zeer sterk beveiligd, zeer moeilijk vervalsbaar en vormt zij een modern communicatiemiddel dat een optimale beveiliging garandeert bij het verrichten van transacties.

Ik kan hierbij ook verwijzen naar de website van de federale overheid : www.ibz.rrn.fgov.be – rubriek identiteitskaarten.

Derhalve vraag ik U zich **onmiddellijk** bij de bevolkingsdienst van onze gemeente/stad aan te melden. Bij het uitblijven van uw reactie, kan uw dossier overgemaakt worden aan het Parket omdat u niet meer in het bezit bent van een geldige identiteitskaart.

De openingsuren van de bevolkingsdienst zijn de volgende:

.....

Hoogachtend,

Naam en handtekening van de vertegenwoordiger van de gemeentelijke overheid.

ELEKTRONISCHE IDENTITEITSKAART - HET IS VERPLICHT DEZE BIJ ZICH TE HEBBEN

Mevrouw, Juffrouw, Mijnheer,

Uw gemeentebestuur heeft u zonet een elektronische identiteitskaart overhandigd.

De Belgische identiteitskaart geldt als bewijs van inschrijving in het bevolkingsregister van de gemeente waar u uw hoofdverblijfplaats heeft. Ze staat eveneens aan Belgen toe om hun nationaliteit en hun identiteit in het buitenland te bewijzen. De identiteitskaart wordt automatisch afgeleverd door de gemeente van de hoofdverblijfplaats van alle Belgen die minstens twaalf jaar oud zijn en ingeschreven zijn in het bevolkingsregister.

Krachtens artikel 1 van het koninklijk besluit van 25 maart 2003 betreffende de identiteitskaarten, moet elke Belg vanaf vijftien jaar in het bezit zijn van een identiteitskaart.

De inbreuken wegens het niet bij zich hebben van de identiteitskaart worden strafrechtelijk bestraft door de wet van 19 juli 1991 betreffende de bevolkingsregisters, de identiteitskaarten, de vreemdelingenkaarten en de verblijfsdocumenten. In artikel 7 wordt bepaald dat het niet tonen van de identiteitskaart inderdaad bestraft wordt met een geldboete van 26 tot 500 euro. De bepalingen van het eerste boek van het Strafwetboek zijn eveneens van toepassing.

Indien hij geen geldige identiteitskaart heeft, loopt de burger inderdaad het risico om veel moeilijkheden te hebben, inzonderheid bij de administratieve en financiële instellingen of tijdens zijn verplaatsingen in België of in het buitenland. De Belgische identiteitskaart, die geldt als bewijs van inschrijving in het bevolkingsregister van de gemeente, is eveneens vaak een wezenlijk bestanddeel in verschillende reglementeringen en dient in fiscale, sociale en administratieve aangelegenheden.

De elektronische identiteitskaart biedt u zoals vroeger de mogelijkheid om uw identiteit te bewijzen aan personen die u hierom vragen en is eveneens een geldig reisdocument in de 27 lidstaten van de Europese Unie. Uw identiteitskaart bevat van nu af aan een elektronische chip. Daarom is deze ook gebonden aan een geheime code, zoals een bankkaart. Deze chip en deze code bieden u de mogelijkheid om uw identiteit te bewijzen op internet of om een elektronische handtekening aan te brengen. De nieuwe toepassingen die de elektronische identiteitskaart biedt, worden voortdurend uitgebreid en vormen een meerwaarde voor de burger en voor de betrokken instantie. De belangstelling voor het gebruik van de elektronische identiteitskaart groeit bij de burgers, de instellingen en de bedrijven, vooral dan door de veiligheidsgarantie die bij de identificatie van personen in het kader van de elektronische communicatie geboden wordt.

De elektronische identiteitskaart biedt u nu al de volgende mogelijkheden :

- U kan toegang krijgen tot de u betreffende administratieve dossiers, bijvoorbeeld uw eigen bevolkingsdossier (<https://mijndossier.rn.fgov.be>). U kan documenten aanvragen bij verschillende besturen, waarvoor u zich voordien moest verplaatsen en soms lange wachtrijen moest trotseren;
- u kan, via een beveiligd kanaal, online informatie uitwisselen met het bestuur, privé-bedrijven of organisaties;
- u kan in contact treden met het gemeentebestuur, de Federale Overheid of de Gewesten via hun website en er elektronische formulieren invullen;
- u kan op een beveiligde manier commerciële transacties uitvoeren via internet (online aankoop en verkoop);
- u kan uw elektronische handtekening aanbrengen op documenten, met dezelfde waarde als een handgeschreven handtekening op papier. U kan elektronische berichten versturen die u geldig tekent, en zelfs contracten sluiten met andere burgers;
- u kan de toegang tot bepaalde plaatsen controleren, zich identificeren in bepaalde plaatsen, zich inschrijven in bepaalde instellingen, reservaties uitvoeren, uw belastingaangifte indienen, bepaalde toelagen aanvragen, in alle veiligheid op bepaalde sites chatten, enz.

Indien u meer informatie wenst over de eID, kan u volgende websites raadplegen: www.ibz.rn.fgov.be of www.mybelgium.be. Uw gemeente kan u ook veel informatie bezorgen.

Vergeet niet dat het vanaf 15 jaar verplicht is zijn elektronische identiteitskaart bij zich te hebben!

VOLMACHT OM DE ELEKTRONISCHE IDENTITEITSKAART (EID) TE ACTIVEREN EN AF TE HALEN

Ik, de volmachtgever (naam en voornamen)

Geboren op

Woonachtig testraat, nr.

Geef de toestemming aan (naam en voornamen)

Geboren op

Woonachtig testraat, nr.

Om mijn elektronische identiteitskaart te activeren met de verzonden PIN- en PUK-codes en om haar nadien af te halen bij mijn gemeentebestuur.

Af te geven aan de gemachtigde, die zijn eigen identiteitskaart bij zich zal hebben:

- **de oude identiteitskaart of de aangifte van verlies, diefstal of vernietiging**
- **de brief met de PIN- en PUK-codes**

Opgemaakt te

De volmachtgever,
(handtekening)

De gemachtigde,
(handtekening)

Het bestand datum-VERV-N.xls :

Voorbeeld : 20100816-VERV-N.xls

Dit bestand omvat de lijst, op datum van 16/08/2010, van de burgers van wie de eID moet vervangen worden (de kaart vervalt binnenkort), alsook van de kinderen die hun eerste eID-kaart moeten ontvangen, aangezien hun Kids-ID die geldig gebleven was na hun 12de verjaardag, binnenkort vervalt.

Voor de burgers in deze lijst zal het Rijksregister de afgedrukte oproepingsbrieven naar de gemeente sturen (voor zover de gemeente niet afgezien heeft van de gecentraliseerde afdruk van de oproepingsbrieven).

Indien voor de burger geen basisdocument wordt aangemaakt vóór de volgende maandelijkse extractie, zullen zijn gegevens voorkomen in de lijst datum-VERV-O van de volgende extracties.

Het bestand datum-VERV-O.xls :

Voorbeeld : 20100816-VERV-O.xls

Dit bestand omvat de lijst, op datum van 16/08/2010, van de burgers van wie de eID moet vervangen worden en **die nog geen gevolg hebben gegeven aan de oproepingsbrief voor de vervanging van hun eID.**

De laatste kolom "Historiek" van dit bestand geeft weer hoeveel keer de burger al in de lijsten voorkwam.

NB : Voor de burgers opgenomen in deze lijst, verstuurt het Rijksregister geen oproepingsbrief meer naar de gemeente, zij werden reeds in de voorbije maanden geleverd.

Het bestand datum-Convoc12.xls :

Voorbeeld : 20100816-Convoc12.xls

Dit bestand omvat de lijst, op datum van 16/08/2010, van de kinderen die twaalf jaar gaan worden en *niet in het bezit zijn van een kidsID die geldig blijft na hun 12^{de} verjaardag en daarom hun eerste eID moeten ontvangen.*

Dit bestand bevat 2 tabbladen :

1. Tabblad « Nieuw »
Voor deze kinderen zal het Rijksregister de afgedrukte oproepingsbrieven naar de gemeente sturen (voor zover de gemeente niet afgezien heeft van de gecentraliseerde afdruk van de oproepingsbrieven). Indien voor het kind geen basisdocument wordt aangemaakt vóór de volgende maandelijkse extractie, zullen zijn gegevens voorkomen in het tabblad "Oud" van de volgende extractielijsten datum-Convoc12.
2. Tabblad « Oud » :
Deze kinderen moeten hun eerste eID ontvangen **maar gaven nog geen gevolg aan de oproepingsbrief.**

De laatste kolom "Historiek" van dit bestand geeft weer hoeveel keer het kind al in de lijsten voorkwam.

NB : Voor de kinderen opgenomen in deze lijst, verstuurt het Rijksregister geen oproepingsbrief meer naar de gemeente, zij werden reeds in de voorbije maanden geleverd.

Het bestand datum-ConvocEid.xls :

De lijst ConvocEid werd vanaf 1 april 2014 geschrapt. De status van de IDOC-kaarten is terug te vinden in de tabbladen 'IdocA', 'IdocAN' en 'IdocN' van de Opvolglijst.

Het bestand datum-VERW.xls :

Voorbeeld : 20100816-VERW.xls

Dit bestand omvat de lijst, op datum van 16/08/2010, van de burgers die een oproepingsbrief moeten krijgen voor de vervanging van hun identiteitskaart maar voor wie geen oproepingsbrief zal verstuurd worden naar de gemeente ten gevolge van een anomalie in het Rijksregister.

Mogelijke fouten :

- de datum van het IT 001 is recenter dan die van het IT 020 ;
- de geboorteplaats is niet vertaalbaar ;
- ...

De dossiers van deze burgers moeten door de gemeente nagekeken en verbeterd worden. De gemeente dient de betrokken burgers uit te nodigen.

Indien voor de burger geen basisdocument wordt aangemaakt vóór de volgende maandelijkse extractie of indien het dossier niet wordt verbeterd, zullen de gegevens van de burger blijven voorkomen in deze lijst.

Het bestand datum-Rejects12.xls :

Voorbeeld : 20130819-Rejects12.xls

Dit bestand omvat de lijst, op datum van 19/08/2013, van de kinderen die hun eerste eID als 12-jarige moeten ontvangen maar die niet opgenomen werden in de lijst 'Convoc12' – tabblad 'Nieuw' ten gevolge van een anomalie in het Rijksregister. Voor deze kinderen zal er geen oproepingsbrief naar de gemeente verstuurd worden.

De gegevens van de kinderen komen slechts gedurende één maand voor op deze lijst.

Het bestand datum-OpvolgLijst.xls :

Voorbeeld : 20100816-OpvolgLijst.xls

Dit bestand omvat de lijst, op datum van 16/08/2010, van de burgers van wie de kaart zich in een « onregelmatige » situatie bevindt.

Om één of andere reden **zijn deze burgers niet in het bezit van een geldige identiteitskaart**. De oorzaak is terug te vinden in het tabblad « Legende » van dit bestand.

De situaties dienen onderzocht te worden door de gemeenteambtenaar en desgevallend moet een actie ondernomen worden naar de burger toe.

Het bestand datum-KIND-X.xls :

Voorbeeld : 20100816-KIND-X.xls

Dit bestand omvat de lijst, op datum van 16/08/2010, van de kinderen die ten volle 12 jaar zijn *en in het bezit zijn van een vervallen kidsID*.

Het bestand datum-TIJDLAFW.xls :

Voorbeeld: 20100816-TIJDLAFW.xls

Dit bestand omvat de lijst, op datum van 16/08/2010, van de burgers die als tijdelijk afwezig gemeld staan en in welke lijst ze voorkomen, **datum-VERV-N.xls** of **datum-VERV-O.xls**.

Aan de hand van de kolom 'Opmerking' kan u oordelen of het al dan niet nodig is om de burger uit te nodigen.

Het bestand datum-KIDS-VERVALLEN.xls :

Voorbeeld: 20130306.xls

Dit bestand omvat de lijst, op datum van 06/03/2013, van de kinderen *jonger dan 12 jaar* en die in het bezit zijn van een kidsID die vervallen is of vervalt binnen een termijn van 3 à 4 maanden, met uitzondering van de kinderen die voorkomen in de lijst 'Convoc12' *of in de lijst 'Rejects12'*.

U kan dit bestand gebruiken om de ouders van deze kinderen beter in te lichten.

Bestelbon van materieel



zetes COMMANDE MATERIEL – BESTELLING MATERIAAL – BESTELLUNG MATERIAL

Date / Datum :	
Administration / Administratie / Behörde :	
Point de délivrance / Afgifteadres / Ort der Ausgabe :	
Code Postal/ Postcode/ Postleitzahl :	
Code INS / NIS code / NIS Code :	

Cochez que ce qui est nécessaire / Aankruisen wat nodig is / Kreuzen Sie an was Sie benötigen

Livret avec documents d'accompagnement / Boekje begeleidingsdocumenten / Büchlein Begleitdokumente	<input type="checkbox"/>
--	--------------------------

Passeport / Paspoort / Reisepass

Mail: passport.support@zetescards.be – Fax: 02/334.22.30

Sealbags (avec bande autocollante verte / met groene kleefband / mit grünem Klebeband)	<input type="checkbox"/>
Etiquettes jaunes mention « Varia » / Gele etiketten vermelding « Varia » / Gelbe Etiketten Meldung « Varia »	<input type="checkbox"/>
Etiquettes rouges mention « Destruction » / Rode etiketten vermelding « Vernietiging » / Rote Etiketten Meldung « Vernichtung »	<input type="checkbox"/>

Permis de conduire / Rijbewijs / Führerschein

Mail: mobsupport@zetescards.be – Fax: 02/334.22.30

Sealbags (avec bande autocollante rouge / met rode kleefband / mit rotem Klebeband)	<input type="checkbox"/>
Etiquettes jaunes mention « Varia » / Gele etiketten vermelding « Varia » / Gelbe Etiketten Meldung « Varia »	<input type="checkbox"/>
Etiquettes rouges mention « Destruction » / Rode etiketten vermelding « Vernietiging » / Rote Etiketten Meldung « Vernichtung »	<input type="checkbox"/>

Carte d'identité / Identiteitskaart / Personalausweis

Mail: eidsupport@zetescards.be – Fax: 02/334.22.30

Sealbags (avec bande autocollante bleue / met blauwe kleefband / mit blauem Klebeband)	<input type="checkbox"/>
Etiquettes jaunes / Gele etiketten / Gelbe Etiketten	<input type="checkbox"/>
Etiquettes rouges / Rode etiketten / Rote Etiketten	<input type="checkbox"/>

Cachet communal – Gemeentestempel – Siegel der Gemeinde

Délai de livraison : 5 jours ouvrables
Leveringsduur : 5 werkdagen
Lieferzeit : 5 Arbeitstage

Voorbeeldbrief om te verzenden naar de burger die zijn adres niet heeft aangepast op de chip van zijn elektronische identiteitskaart

NAAM	VOORNAAM
STRAAT	NR.
POSTCODE	GEMEENTE

Verplichting om uw adres aan te passen op de chip van uw elektronische identiteitskaart - Herinnering

Geachte heer, mevrouw,

Ten gevolge van het positieve politieonderzoek tot vaststelling van uw hoofdverblijfplaats en uw inschrijving in de bevolkingsregisters van op datum van, heeft u een bericht van de gemeente ontvangen om u uit te nodigen om uw adres aan te passen op de chip van uw elektronische identiteitskaart (overeenkomstig de reglementering betreffende het houden van de bevolkingsregisters). Voor zover wij weten, heeft u hieraan geen gevolg gegeven.

Aangezien uw identiteitskaart niet overeenkomstig is met de wetgeving en een foute vermelding bevat, moet u zich onmiddellijk aanbieden bij onze bevolkingsdienst om gratis het adres op uw kaart aan te laten passen.

Zonder bijgewerkte identiteitskaart loopt u het risico om verschillende moeilijkheden te ondervinden bij uw contacten met administratieve en financiële instellingen, om belangrijke post niet te ontvangen, om problemen te ondervinden door het niet bijwerken van de gegevensbank van de private of publieke sector in uw nadeel, of nog om de negatieve gevolgen te ondergaan van het niet bijwerken van uw adres op uw kaart, door daden van de nieuwe bewoner van uw vroegere hoofdverblijfplaats of van de vorige bewoner van uw nieuwe hoofdverblijfplaats.

Indien een reactie van uw kant uitblijft in de loop van de maand volgend op deze brief, kan een boete van een bedrag van 26 tot 500 euro opgelegd worden voor het niet dragen van een geldige identiteitskaart (met correcte en bijgewerkte vermeldingen).

De openingsuren van de bevolkingsdienst zijn als volgt:

...

Hoogachtend.

Naam en handtekening van de vertegenwoordiger van de gemeentelijke overheden.

**FORMULIER MET AKKOORD- OF NIET-AKKOORD VAN DE
BURGER NA EEN EERSTE ANALYSE VAN DE KAART DOOR DE
GEMEENTE**

Naam van de gemeente + NIS-code :

.....

Naam en eerste voornaam van de burger :

.....

Rijksregisternummer :

Kaartnummer :

Verklaart (*) :

- Akkoord te gaan met de bevindingen van de gemeenteambtenaar dat het defect aan zijn elektronische identiteitskaart geen productiefout betreft en zijn kaart daarom zal worden vernietigd.
- Niet akkoord te gaan met de door de gemeenteambtenaar uitgevoerde analyse van het defect aan zijn elektronische identiteitskaart en daarom vraagt dat deze doorgestuurd wordt naar de Helpdesk ADIB voor een nieuwe analyse.

Gedaan te, op20....

Handtekening van de verklaarder/-ster Naam + handtekening van de
gemeenteambtenaar + stempel
van de gemeente

(*) Schrapen wat niet past

**FORMULIER VOOR INTREKKING VAN EEN ELEKTRONISCHE
IDENTITEITSKAART VAN BELG DOOR DE GEMEENTE**

Krachtens artikel 5 van het koninklijk besluit van 25 maart 2003 betreffende de elektronische identiteitskaarten (BS 28/03/2003) wordt de elektronische identiteitskaart

nr.

			-								-		
--	--	--	---	--	--	--	--	--	--	--	---	--	--

van houder..... (naam
en 1ste voornaam)

geboren op.....en wonende
.....

met als Rijksregisternr.

						-				-		
--	--	--	--	--	--	---	--	--	--	---	--	--

ingetrokken om de volgende reden (schrappen wat niet past):

- Afvoering van ambtswege¹
- Identiteitskaart vervallen¹
- Overlijden van de houder¹
- Verlies van de Belgische nationaliteit²

Opgemaakt te, op20.....

Naam + handtekening van de gemeenteambtenaar:

(stempel van de gemeente)

¹ Als u in beroep wil gaan, neem dan contact op met de FOD Binnenlandse Zaken, Algemene Directie Identiteit en Burgerzaken - Dienst Bevolking en Identiteitsdocumenten (5de verdieping), Koloniënstraat 11 te 1000 Brussel.

² Als u in beroep wil gaan, neem dan contact op met de bevoegde familierechtbank.

De handtekening van de aanvrager moet in het veld hierboven geplaatst worden.

KONINKRIJK BELGIË

Formulier voor registratie van de handtekening om een elektronische identiteitskaart of vreemdelingenkaart (1) aan te vragen



Voor de nieuwe identiteitskaart of vreemdelingenkaart van de ondergetekende genaamd/die verklaart te heten:

NAAM :
VOORNAMEN :
RIJKSREGISTERNUMMER :
ADRES :

Foto van de
laatst
geactiveerde
kaart

zal de gemeente slechts de handtekening van de vorige kaart kunnen gebruiken als de aanvrager in bovenstaand veld zijn handtekening tijdelijk niet kan plaatsen.

Een nieuwe pasfoto van de aanvrager die voldoet aan de ICAO-normen moet aan dit document worden toegevoegd voor de aanvraag van de elektronische identiteitskaart of vreemdelingenkaart.

Opgemaakt te

Handtekening van de overheid

op __ / __ / ____

- (1) Wat de vreemdelingenkaarten betreft, kan dit formulier niet gebruikt worden voor de bewijzen van inschrijving in het vreemdelingenregister ("kaart A en B"), de identiteitskaarten voor vreemdeling ("kaart C"), de verblijfsvergunningen voor langdurig ingezetene ("kaart D") en de Europese blauwe kaarten ("kaart H").

Stad/Gemeente	Verklaring op erewoord betreffende het herhaaldelijke verlies of de herhaaldelijke diefstal van mijn vorige elektronische identiteitskaarten (eID)
----------------------------	---

Document moet door de declarant ingevuld worden in HOOFDLETTERS.

Ik, ondergetekende*:																					
1. Naam: (meisjesnaam voor gehuwde vrouwen)																					
2. Voornaam (voornamen):																					
3. Rijksregisternummer (indien gekend):	<table border="1" style="display: inline-table; border-collapse: collapse;"> <tr> <td style="width: 20px; height: 20px;"></td> <td style="width: 20px; height: 20px;"></td> <td style="width: 20px; height: 20px;"></td> <td style="width: 20px; height: 20px;"></td> <td style="width: 20px; height: 20px;"></td> <td style="width: 20px; height: 20px;"></td> <td style="width: 20px; height: 20px;"></td> <td style="width: 20px; height: 20px;"></td> <td style="width: 20px; height: 20px;"></td> <td style="width: 20px; height: 20px;"></td> <td style="width: 20px; height: 20px;"></td> <td style="width: 20px; height: 20px;"></td> <td style="width: 20px; height: 20px;"></td> <td style="width: 20px; height: 20px;"></td> <td style="width: 20px; height: 20px;"></td> <td style="width: 20px; height: 20px;"></td> <td style="width: 20px; height: 20px;"></td> <td style="width: 20px; height: 20px;"></td> <td style="width: 20px; height: 20px;"></td> <td style="width: 20px; height: 20px;"></td> </tr> </table>																				
4. Geboortedatum:																					

werd door mijn gemeentebestuur ervan op de hoogte gebracht dat:
<ul style="list-style-type: none"> • het herhaaldelijke verlies/de herhaaldelijke diefstal van mijn vorige elektronische identiteitskaarten (eID) ertoe kan leiden dat mijn aanvraag voor een elektronische identiteitskaart (eID) niet onmiddellijk naar het productiecentrum verstuurd wordt; • mijn aanvraag voor een elektronische identiteitskaart (eID) en deze verklaring geanalyseerd kunnen worden door de FOD Binnenlandse Zaken, die zal beslissen om een nieuwe identiteitskaart toe te kennen of te weigeren.

Ik verklaar het volgende op erewoord:												
<p>1. Ik ben mijn vorige elektronische identiteitskaarten (eID) verloren/ Mijn vorige elektronische identiteitskaarten (eID) werden gestolen in de volgende omstandigheden:</p> <table border="1" style="width: 100%; border-collapse: collapse;"> <thead> <tr> <th style="text-align: left; width: 30%;"><u>Kaartnummer..</u></th> <th style="text-align: left; width: 30%;"><u>Verloren/Gestolen</u></th> <th style="text-align: left; width: 40%;"><u>Omstandigheden</u></th> </tr> </thead> <tbody> <tr> <td>•</td> <td>.....</td> <td></td> </tr> <tr> <td>•</td> <td>.....</td> <td></td> </tr> <tr> <td>•</td> <td>.....</td> <td></td> </tr> </tbody> </table>	<u>Kaartnummer..</u>	<u>Verloren/Gestolen</u>	<u>Omstandigheden</u>	•		•		•	
<u>Kaartnummer..</u>	<u>Verloren/Gestolen</u>	<u>Omstandigheden</u>										
•											
•											
•											

2. Ik verbind mij ertoe de volgende maatregelen te nemen om de risico's op verlies of diefstal van elke andere elektronische identiteitskaart (eID) te beperken:

Ik verklaar dat de vorige stellingen overeenstemmen met de realiteit.

Datum:

 **Handtekening:**

* Voor de elektronische identiteitskaart (eID) van een minderjarige, handtekening van een ouder, voogd of de wettelijke vertegenwoordiger

Algemene voorwaarden certificaten

Het gebruik van de authenticatie en handtekeningcertificaten van uw identiteits- of verblijfskaart zijn aan algemene voorwaarden onderworpen.

De algemene voorwaarden bevatten o.a. informatie over:

- De certificaattypes en het gebruik ervan
- De verplichtingen van de certificaathouder, bvb. het geheim houden van de pin-code
- De verplichtingen voor de vertrouwende partijen, bvb. het controleren van de geldigheid van de certificaten
- De aansprakelijkheid
- Het privacybeleid
- Toepasselijke wetgeving
- ...

U kan kennis nemen van de meest recente algemene voorwaarden op volgende website: <https://repository.eidpki.belgium.be/#/terms>. Bij de aanmaak van uw certificaten zal de ambtenaar u voor elk certificaat vragen om uw PIN-code in te voeren om het certificaat te testen. Met deze actie geeft u aan de algemene voorwaarden te accepteren.

Indien u zich op een later moment bedenkt heeft u steeds het recht om aan de bevolkingsdienst van uw gemeente te vragen om uw certificaten opnieuw in te trekken. Uw identiteitskaart blijft dan nog steeds geldig, maar u zal niet meer in staat zijn om zich online aan te melden bij overheidsdiensten, noch om digitale handtekeningen te zetten.

